

WeChatpay BCPOS 決済連動

申込～設定

WeChatpay 連動時のシステム要件

ソフトウェア要件

BCPOSのバージョン

【BCPOSは、最新のバージョンver7.3である事】
BCPOS ver7.0以降のバージョンアップ料金は無料です (ver7.0リリース2016/07)

インターネット環境

【インターネット環境が必須となります】
イントラネットを構築されている場合、ネットワーク管理者との打ち合わせが必要となります。

Windows

【OSについてはWindows7以上である事】
WindowsOS対応表

	32bit	64bit
Windows 10	X	○
Windows 8.1	X	○
Windows 8	X	○
Windows 7	○	○
PosReady 7(RZ-A390)	○	×
Windows XP	×	×

Windows7 PosReady7の場合、NET Frameworkのインストールが必要になる場合がありますので要求されたら手順に従いインストールしてください(P-3参照)

ハードウェア要件

バーコードリーダー

WeChatPayは、カードの代わりに、スマートフォンの会員番号バーコード'を読み取ります。スマートフォンの画面を読める「バーコード'リーダー」が必要となります。

BCPOSのハードウェアセットで販売したバーコード'リーダーは主に、BCN-NU1000及び、BCN-NU1200Uとなります。

BCN-NU1000の場合、スマートフォンを読み取れません。

BCN-NU1200Uの場合、販売時期により読み取れる機種と、読み取れない機種がございます。(右記画像参照)BCN-NU1200Uで、Serial No先頭に「A」がある事読み取りが可能です。背面ラベルを参照してください。

BCN-NU1200UでSerial先頭に「A」が付くモデルの発売は、約2016/10以降販売の製品が対象

あっと免税用に販売させて頂いた、パスポートリーダー1900PPIは、読み取り可能です

スマホ読み取り可能、推奨製品

・ビジコム製バーコード'リーダーの現行販売機種は、全てスマートフォンの読み取りが可能です。

型番	機能	スキャン速度	耐衝撃	売価
BC-BR900L	LED無	120/秒	落下/1.0m	¥2,980
BC-CP600U	LED有	200/秒	落下/1.0m	¥2,760
BC-CP700VU	LED有+振動	200/秒	落下/1.2m	¥4,600
BCN-1200U	LED有	300/秒	落下/1.8m	¥7,400

申請書類等サンプル(別紙参照)

お送り差し上げる、利用申込書・WeChatPay振込口座情報・申請用情報には、記入例を同封しています。

WeChat Pay振込口座情報	
WeChat Pay サービス利用についての	
申込者名 (企業名)	
金融機関名	
本・支店名	
預金種目	普通 当座
口座番号	
フリガナ	
口座名義人	
上記内容を記入頂き、原本を郵送	
注)複数店舗あり、振込先を分ける場合下記「振込先店舗名(複数店舗時)」	
振込先店舗名 (複数店舗時)	

『WeChatPay』 利用申込書			
申込年月日 _____年 ____月 ____日			
「WeChat Payサービス利用規約」および「個人情報の取扱いについて(同意書)」に同意し、以下のサービスの利用申込をいたします。			
1. 申込サービス			
<input type="checkbox"/> WeChat Pay店頭決済, <input type="checkbox"/> BCPOS決済連動, <input type="checkbox"/> あつと免税利用, <input type="checkbox"/> ECサイト決済			
2. サービス利用条件			
初期費用: 0円 月額費用: 0円 決済手数料率: _____ %			
支払い条件: 月末締め翌月末振込(末日が休日の場合は翌営業日)			
3. 利用開始希望日			
_____年 ____月 ____日			
4. ご連絡先			
利用店舗情報	利用店舗名	部署名	担当者/利用責任者名
	郵便番号	都道府県	群市区町村/町名番地
	電話番号	FAX番号	店舗 E-Mailアドレス
	店舗URL		支払完了の通知メールを消費者へ送る際の店舗名義
	WechatPay担当者		
WechatPayに関する連絡先	担当者/電話番号	担当者/緊急連絡先(携帯)	
	担当者 E-Mailアドレス		
5. 特記事項			
ご利用店舗でのWeChat Pay取扱料が3万円を超えた場合ご指定の銀行口座に振り込みをいたします。3万円に満たない場合は翌月に繰越をして、3万円に達した場合に振り込みをいたします。			
■ 契約社情報			
会社名	〒 _____		
会社住所			
代表者名	印 eq ¥ o ¥ ac (○,印)		
上記内容を記入捺印頂き、原本を郵送			
注) 複数店舗ある場合、2店舗目以降は【4. ご連絡先】と【契約社情報の会社名】だけ記載してください			
■ 申込元		■ 提供元	
会社名: 株式会社ビジコム	部署: _____	会社名: インタセクト・コミュニケーションズ株式会社	
担当者名: _____		住所: 東京都千代田区神田小川町三丁目1番地	
担当電話番号: _____		お問合せ先: 03-3233-3525	
担当 E-Mail: _____		担当: 道明(どうみょう)・那(な)い	20170308版

【メール添付用テンプレート】

-----WeChatPay申請用-----

申込年月日:
 会社名:
 URL(店舗):
 WeChat Pay 担当責任者名:
 TEL(店舗):
 携帯電話(緊急連絡先):
 携帯電話(緊急連絡先)の担当者名:
 メールアドレス:
 導入店舗名:
 支払完了の通知メールを消費者へ送る際の店舗名義:

下記の内容は、審査用の店舗紹介文としてお送りします。

店舗の主たる販売(サービス)品目 /
 開業年月日 /
 年間クレジット利用金額 /
 売上高(円) /
 中国人比率 / 来店客の %位が中国人
 中国人旅行者 / 多い地域・少ない地域・今後見込みのある地域
 他中国決済の利用状況 / AliPay・ギンレン
 お店の紹介文 /

店舗写真を、添付
 例) ビジコム社運営、山口県「POS Caffe」撮影例

WcChatpay 申込の流れ

申込前の説明

審査基準

・通常のクレジット審査と同等の内容
(公序良俗に反するお店は不可)

審査期間

・審査期間は、全ての書類がそろっている場合、
通常は約2～3週間前後となります。

支払サイクル

未締めの翌月末、振込となります
(利用金額が3万円未満の場合、翌月へ繰越し
3万円達成時に振込を行います)
取引金額が大きい場合、別途お打合せ

申込に関連する手続き等

申込書・振込口座情報・申請用店舗写真・申請用情報

申込書・振込口座情報の記入

・利用規約に同意の上、申込書をご記載ください(代表者の捺印もお願いいたします)

郵送で頂く内容

- ・申込書の原本
- ・振込先情報の原本

POINT

- ・申込書・振込先情報の原本をご返送ください。(後日、申込書を電子ファイル<PDF>にて、控えをお送りいたします)
- ・代表者の捺印をお願いします。
上場・大手法人様の場合、会社角印をお願いします。
- ・決定料率の記入をお願いします

申請用、画像ファイルの送信

電子メールで頂く内容

- ・申請用店舗画像ファイル
- ・申請に必要な情報(テキスト)

POINT

- ・申請に必要な情報を弊社よりお伺いいたしますので、ご回答をお願いします。
- ・申請用に店舗の写真が必要となります
注)撮影する場合、店舗名が入る様に撮影をお願いいたします。

注) 全ての書類が揃うまで審査はできません

審査結果とWeChatPayアカウントの発行

アカウント発行と設定ファイル

審査結果の報告

・申込書類に不備が無い場合、2～3週間程度で審査結果をご報告差し上げます。

アカウントの発行

・審査結果として「WeChatPayアカウント」がお客様用に発行されます。
インタセクトの「WeChatPay加盟店管理画面」が利用可能となります。（右記）

設定ファイルの発行

「初期設定ファイルinitFile.txt」が発行されますので、パソコンの任意の場所に保存します。

店舗用WeChatPayアプリをインストール時に、上記ファイルが必要となります。
※initFile.txtは弊社よりご提供差し上げます

※initFile.txtは、POS1台につき1個必要

設定ファイル/アカウントの提供

「initFile.txt」「アカウント情報」は、PW付き、Zipファイルにて提供いたします。

・取引照会・取引分析・入金照会・レシート照会・店員管理
・加盟店情報・・・等、が行えます。

下記、ログインURLにアカウント情報を入力します。

<https://wechatpay.intasect.com/MerchantPayManagement/login.do>

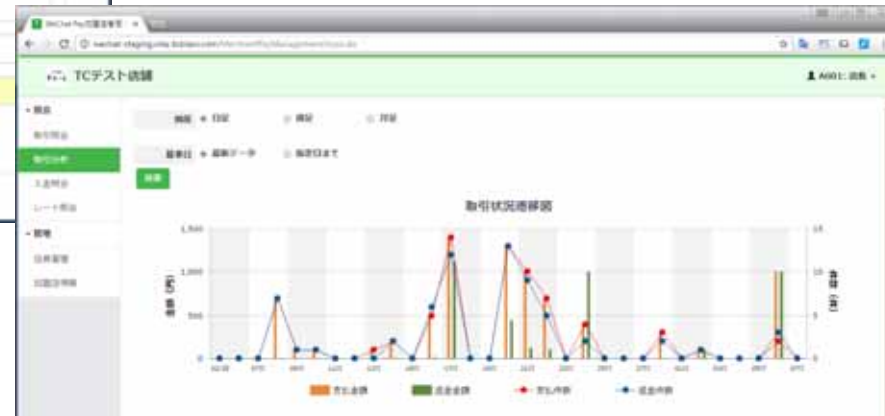

取引番号	取引日時	金額 (円)	レート	ステータス	入金種別	取引店名	振込銀行	振込口座
47529242361	20171021 10:50:53	500		既入金	未入金	4001: WeChatPay 株式会社	200	
4826400107124	20171021 10:52:47	500		既入金	未入金	4001: WeChatPay 株式会社	200	
4844744930706	20171021 10:50:48	500	0.989898	既入金	未入金	4001: WeChatPay 株式会社	200	40010000000000000000
48231801067134	20171021	500		既入金	未入金	4001: WeChatPay 株式会社	200	

※「WeChatPay加盟店管理画面」は、インタセクト・コミュニケーションズ株式会社作成のマニュアルを参照してください。

WeChatpay BCPOS 決済連動 設定マニュアル

返品管理者の作成-

返品・キャンセル処理時に必要となる、管理者用バーコード¹⁾をダウンロードし、印刷またはデスクトップへ保存します。

発行されたアカウント情報でログインします

WeChat支払管理システム

ログイン

00000000000

0000

ログイン クリア

左メニューの店員管理をクリック

権限を「管理者」

「新規」を押します。

TCテスト店舗

店員ID: [] 店員名: []

権限: 管理者

新規

店員ID	店員名	権限	性別	メールアドレス	有効開始日	有効終了日	ステータス	最終更新日時
R01A1	POS店員	POS店員					有効	2017-03-06 18:57:45
R01A0	POS店員	POS店員					有効	2017-02-28 16:21:17
R01A0	POS店員	POS店員					有効	2017-02-27 11:01:47

必須項目の「店員名」を、任意の名前 例)返品管理者²⁾等にします

「登録」を押します

〇〇様.docxを開きます。

後で使用するので、開いたままにしてください

株式会社サンプ³⁾ル

加盟店舗名: テスト店舗

加盟店コード: A00000000001

社員ID (adminユーザ): A0001

初期パスワード: ABCDEF

店員登録

店員名: 〇〇〇〇

権限: 管理者

ステータス: 有効

性別: 選択してください

登録

返品管理者の作成-

メモを取りOkを押して完了 初期パスワードを(開いておいたワードパッドにメモ)

新規店員が作成されました。 店員IDを(開いていたワードパッドにメモ)

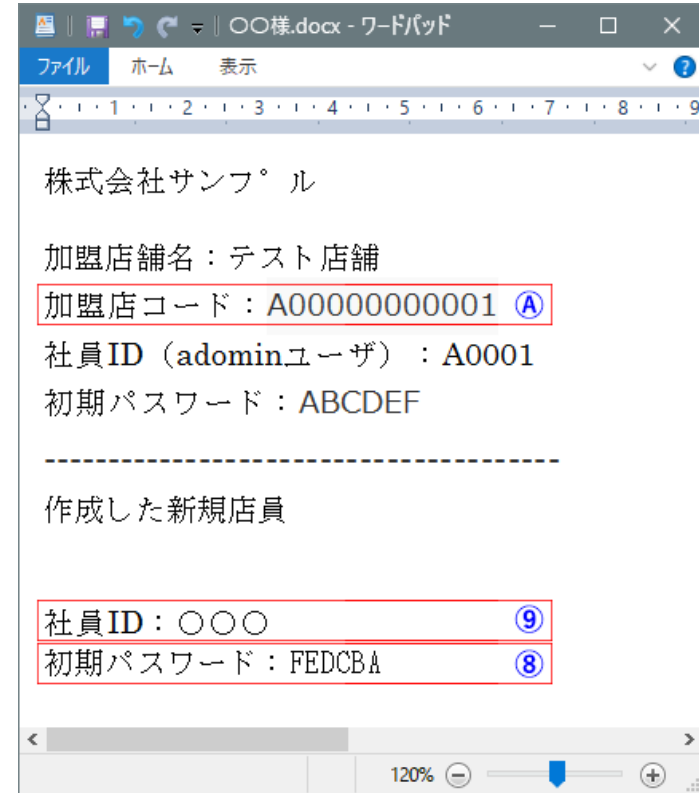

返品管理者のPW変更-

ログアウトします

作成した「新規店員 仮)返品管理者」で再度ログインします。

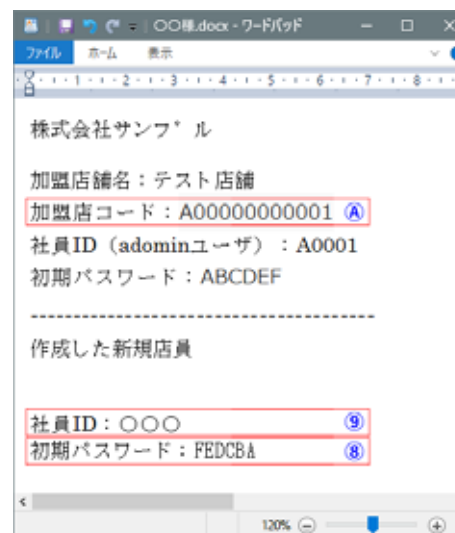
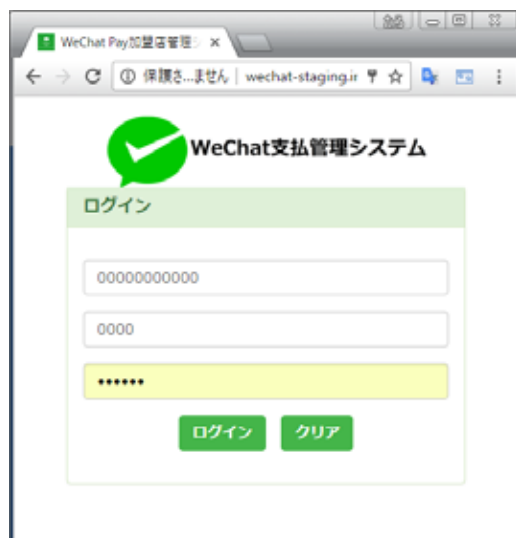

返品管理者のPW変更-

初回ログインの為、新しいパスワードの作成を求められます

注)ここで設定したパスワードは返品処理画面で入力します。

返品処理画面のキーパッド(右図)は、数値だけな為、6桁の数字で、パスワードを作成してください。

加盟店規約を読み「同意する」を押してログインします

閉じずに、次ページへ進む

管理者用バーコードのダウンロード

返品処理時に、要求されるバーコード スキャン用の、バーコードを印字または、デスクトップへ保存します。

ようこそ画面で「店員管理」を押します

作成した「新規店員(仮)返品管理者」の右端「バーコード」をクリックします。
バーコードは、デスクトップへ「保存」するか「印刷してください」

返品時に 管理者IDを
スキャンする画面が
表示されます

レシートプリンターでのバーコード 印字について
BCPOSフォルダ > Printutil2.exeで印字可能

タイトル: 任意
バーコード: 管理者ID
CODE39で印字します

ダウンロード先について
ダウンロードフォルダ内に、「店員ID.png」形式で保存されています。保存先は、PC等を押して、フォルダを表示すると、左側にダウンロードフォルダがあります。

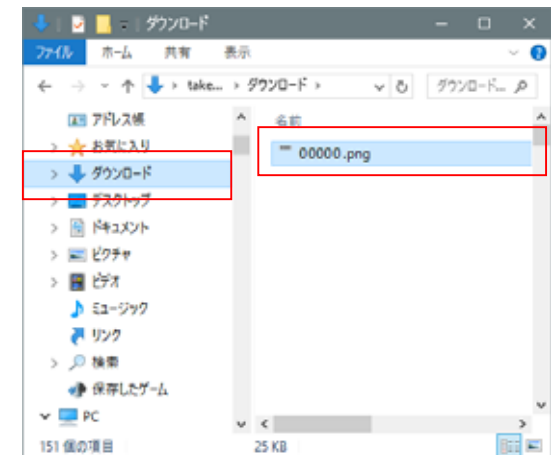

WeChatPayアプリのダウンロード、BCPOS設定

WeChatPayアプリのインストール

・WeChatPayアプリをインストールします。
インストールの途中で、先initFile.txtを選択する箇所があるので、選択しインストールを完了する。
(上記「選択」以外は全て「次へ」)
ダウンロードは「WeChatPay加盟店管理システム」からダウンロードします。

initFile.txtは、BCPOS1台につき、1ファイルとなります。 使いまわしはできません

.NET Frameworkのインストール

Windows7 PosRady7の場合、.NET Frameworkのインストールを求められる場合がございます。 WeChatPayアプリインストール後に、パソコンを再起動後、下記画面が表示されたら

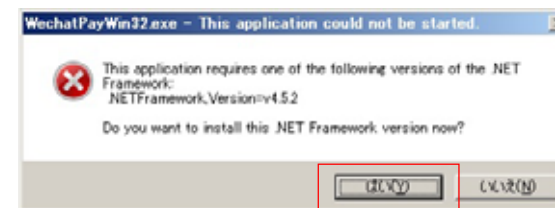

「はい」を押して「.NET Framework」をインストールしてください。
(win7 PosRady7注意)

BCPOSの設定

・BCPOS初期設定 > 「小計」内クレジット設定で「WeChatPay」利用するにする。
設定は上記で終了です ※必ずパソコンを再起動してください。

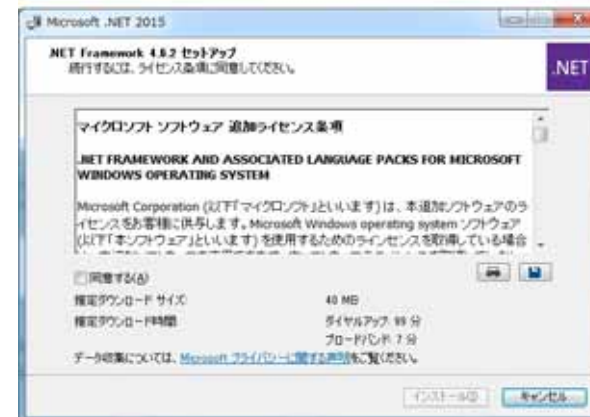
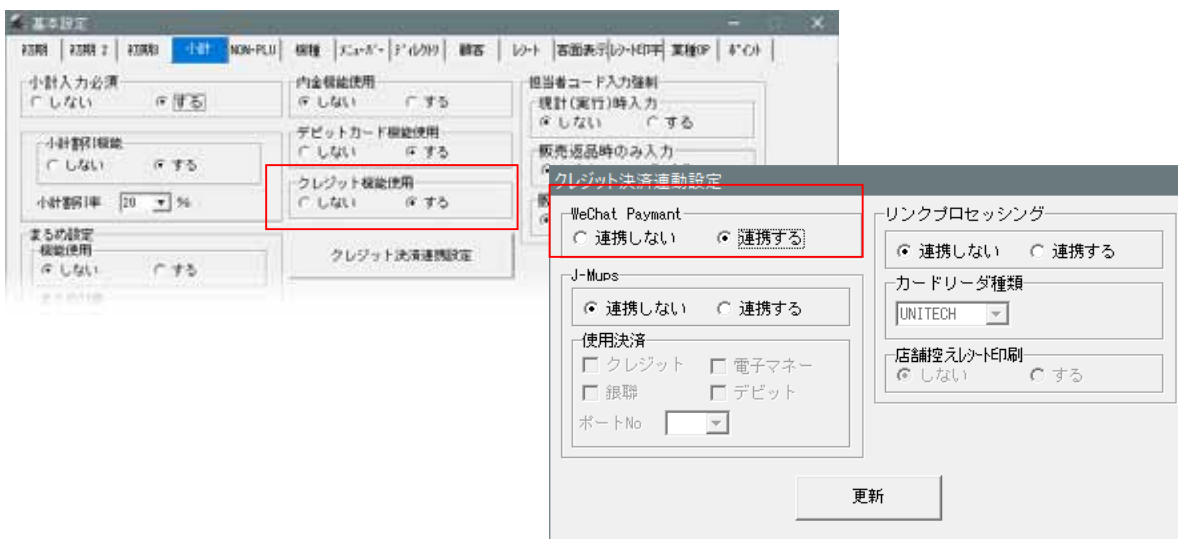

WeChatpay BCPOS 決済連動 操作マニュアル

WeChatPay決済の流れ- 1

小計画面で「WeChatPay」ボタンを押します

お客様のスマホをコードスキャンする画面が表示されます

スマートフォンのWeChatPay会員バーコードをスキャンします

店舗様

お客様は、自身のスマホでWeChatPayの会員証をスマホで提示します

お客様

WeChatPay決済の流れ-2

小計画面で「WeChatPay」ボタンを押します

サーバ通信します

-1 下記条件では、消費者側の画面で、PW 入力を求められます

- ・決済金額が1,000元以上 (現在レートで約1.5万円)
- ・1日の取引が5回以上

-2 問題がなければ、POS側に決済完了画面を表示

レシートが印字されて販売画面に戻ります。

PW入力画面

消費者側のWeChatPay アプリでPWを求められるケース

- ・一回の取引金額が1,000円を超える (現レートで約15,000円) 2017/03/23

- ・消費者が1日でWeChatPay アプリ決済を、5回以上行った

上記決済金額、決済回数は WeChat側の意向で、変更される場合がございます

PWについては、消費者しか知り得ません

お客様のスマホに支払いが成功した表示が出来ます。

レシートをお渡しして完了
クレジット伝票に類似した書類は不要です

WeChatPay (返品) の流れ-1

販売画面で「F2 伝返」ボタンを押します

伝票返品画面で、該当のレシートを、伝票Noや
バーコード 読取り(初期設定)で、呼び出します。

販売画面に、伝票が呼び出されますので「小計」を押します。

店舗様

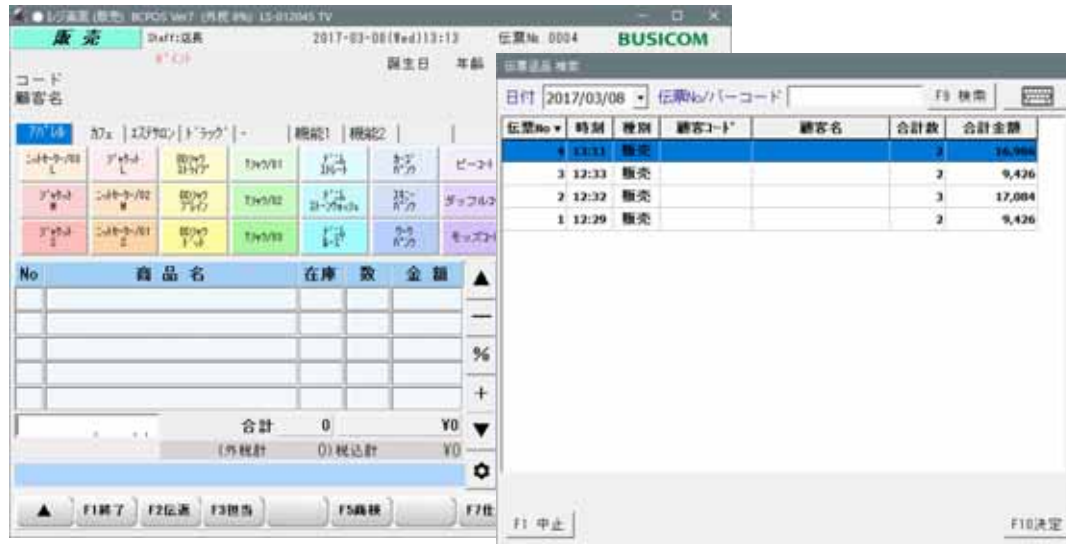

お客様

お客様の販売レシートを確認します

WeChatPay (返品) の流れ-2

「WeChat」ボタンを押します

管理者IDをスキャンする画面が表示されます。
P-5でダウンロードしたバーコードをスキャンします。

上記バーコード' は「WeChatPay加盟店管理画面」の
「店員ID」となり、管理画面からバーコード' をダウンロードできます

店員ID	店員名	権限	性別	メールアドレス
M0122	営業用店員	管理者		

「スマートフォンのバーコード' をスキャンしてください」
と表示されますので、お客様のWeChatPay会員バーコード'
をスキャンします。

お客様は、自身のスマホでWeChatPayの会員証をスマホで提示します

WeChatPay (返品) の流れ-3

返金の確認画面が表示さ、確認画面があるので「はい」を押します

パスワード入力画面が表示されます。
審査OK後に発行されるアカウント情報のパスワードとなります。
(変更されている場合、変更後のログインパスワード P-6 参照)

店舗様

取引管理番号	123456789
取引金額	¥16,986
残額	¥16,986
返金金額	¥16,986
店員名	店長
<input type="button" value="返金"/>	

退金します、よろしいですか。

管理者ID M0122

パスワード *****

パスワード入力ボタン

1 2 3 ←

4 5 6 C

7 8 9

0 00

WeChat支払管理システム

ログイン

0000000000

0000

お客様

WeChatPay (返品) の流れ-4

決済完了メッセージが表示されますので「OK」で終了します

販売画面に戻ります。以上で返金処理は終了です

レシートをお渡しして完了
クレジット伝票に類似した書類は不要です

